

CURRICULUM VITAE



Nombre y Apellido	Eduardo Víctor Kreiman
Fecha de Nacimiento	08/06/1951
Nacionalidad	Argentino
Estado Civil	Divorciado, 1 hijo

Perfil profesional:

Arquitecto de 57 años recibido en la Universidad de Buenos Aires, con formación y experiencia en diseño y dirección de obra, con una clara orientación en Tecnología y Producción,

Actualmente integro un equipo interdisciplinario para la concreción de Viviendas de interés Social en el marco de la Ley 341 del Gobierno de la Ciudad de Buenos Aires

Asimismo realizo emprendimientos con capital propio, de edificios multifamiliares de 4 unidades y puesta en valor de viviendas.

A lo largo de mi trayectoria profesional, a partir de inquietudes personales, desarrolle en Israel trabajos de investigación sobre energías alternativas y la aplicación de recursos electrónicos para el hábitat y la industria.

- Participé y formé parte de varias empresas dedicadas a comercialización y prestación de servicios técnicos y mecánicos como socio director ejecutivo.
- Me desempeñe como docente en la UBA y en la Universidad de Morón.
- Obtuve premios en Concursos Nacionales de Arquitectura y desarrolle una amplia experiencia en múltiples las áreas de la arquitectura.

FORMACION

Arquitecto - FAU - UNBA, abril/1976
Matricula c.p.a.u. Nro 8451

Curso Superior De Tecnología Y Producción – Escuela de Posgrado FAU – UNBA

Titular John Martin Evans, arq.

Hábitat y Energía	curso 1988
Arquitectura Bioclimática	curso 1988
Diseño Bioclimático	curso 1989

Actualización Profesional en Dirección de Obra

CPAU-Consejo Profesional de Arquitectura y Urbanismo

Docente Arq. Antonio Bizzotto curso 2009

Computación Cursos en SEC y practica de programación comercial y científica.
Dominio de CAD (diseño asistido por computadora)
3Dstudio, Word, Excel.

Fotografía, Estudio con Horacio Coppola foto-documentación de arquitectura y artística.

Electrónica Equipos Industriales de Seguridad y Audio.

Domòtica Aplicación De Automatización A La Vivienda, Sistemas De Seguridad.
Edificios Inteligentes

IDIOMAS

Ingles : Bueno

CURSOS

- La Escuelita**, Arqtos Díaz, Katzenstein, Solsona Y Viñoly. Ejercicio Tipologías Edilicias, 1979
- La Escuelita**, Arqtos Díaz, Katzenstein, Solsona y Viñoly. Ejercicio Avenida De Mayo, 1978
- Taller De Fotografía Para Arquitectos**, Horacio Coppola, en SCA, 1978
- Los Tipos Estructurales En La Obra De Arquitectura**, en SCA, Ing. Juan Manuel Pedregal 1977
- Dibujo** taller de Carlos Bissolino, 1979
- Pautas Para Un Diseño Del Hábitat** en CAYC, Arqs. Eduardo Bekinstein y J. Ladizesky, 1976
- Historia De La Arquitectura Moderna**, arq. Jorge Gazzaneo en ICOMOS, 1974

DOCENCIA

UNIVERSIDAD NACIONAL DE BUENOS AIRES

Jefe de Trabajos Prácticos. Cursos 1989-91

Cátedra Galán. Carreras Diseño Gráfico e Industrial

Jefe de Trabajos Prácticos. Cursos 1986-1990

Cátedra Baudizzzone- Manteola, Taller P. Sztulwark

Ayudante 1ra Curso 1985. Introducción al Conocimiento y Práctica Proyectual

Cátedra Baudizzzone- Manteola, Taller P. Sztulwark.

Ayudante 1ra cat. Curso 1984, Introducción a la Arquitectura - Cátedra Baudizzzone -

Manteola -Van Der Poll, Taller E. Rojkind

Ayudante 1ra cat. Curso 1977. Diseño Arquitectónico II. Cátedra Arq. A. Stagnaro.

UNIVERSIDAD DE MORON

Ayudante 1ra Curso 1976. Elementos de diseño I. Cátedra Arq R Bonifacio.

INSTITUTO I.P.I.M.

Profesor Titular. curso 1984 Introducción al Diseño Industrial

CONGRESOS

Congreso Internacional De La Vivienda,
Santiago de Chile,

1972 observador

Primer Encuentro De Jóvenes Arquitectos CAYC-FASA,
Buenos Aires

1978 participante.

El desierto y zonas de baja densidad, Congreso Internacional De Arquitectura
Tel Aviv, ISRAEL,

1983 participante.

INVESTIGACIONES

Uso Racional De La Energía

Encuestas de investigación y cruce entre consumo de energía y forma constructiva;
Paralelo 40 -San Antonio Oeste - Choele Choel - Villa La Angostura.
Director Arq John Martin Evans,
Convenio FADU- Secretaría de Energía, **1988**

SEMINARIO DE FORMACION DOCENTE - CBC, FADU, AREA PROYECTUAL

La enseñanza en taller de las disciplinas proyectuales, análisis crítico y reformulación, **1988**

ANTECEDENTES LABORALES

TITULAR CONSULTORA EN ARQUITECTURA
EK ASOCIADOS CONSULTORA (1998-ACTUALIDAD)

PRESTACION DE SERVICIOS
Brito-Maur Arqs (2004)
Lamm - Otero – Sztulwark – Torregiani, Arqs. (1995/97)

TITULAR ESTUDIO DE ARQUITECTURA
B+K - Bello – Kreiman (1985-98)

TITULAR ESTUDIO DE ARQUITECTURA
Jadlli – Kreiman (1976-1982)

MASTER DESIGNER- (PROYECTISTA EN JEFE)
Giora Gur Associated Architects. Haifa, ISRAEL, 1983

PROYECTISTA Y DOCUMENTACION DE OBRA
CONARES Viviendas En Propiedad Horizontal, 1976

PROYECTISTA DISEÑADOR DE PROTOTIPOS
CRONASI S.A. Fabrica De Viviendas Premoldeadas De Hormigón, 1975

PROYECTISTA Y DOCUMENTACION
STAFF ARQS. GOLDEMBERG Y ASOCIADOS, Conjuntos Habitacionales, 1974

PROYECTISTA Y DOCUMENTACION
Marcos Winograd, Arq. Viviendas Unifamiliares, 1973

CONCURSOS

- Banco Hipotecario Nacional. Sucursal Formosa.** Concurso nacional de Anteproyectos. Primer premio, 1979
- Centro Medico F.A.T.I.Q.Y.P.** (Federación Argentina de Trabajadores de la Industria Química y Petroquímica). Superficie 6000 m2, Concurso Privado Primer Premio - Anteproyecto, proyecto y documentación - 1980
- Conjunto Habitacional Villa La Angostura** Concurso nacional de anteproyectos. Segundo Premio, 1988
- Obra Social Para El Personal Del Congreso Nacional.** Estudio Arqtos. Bekinstein, Ladizesky y Leiboff. Tercer premio. Colaborador equipo de proyecto, 1975
- Concurso Mojón Urbano Y Centro De Información Turística En Recoleta** Premio Mención - Biental de Arquitectura - 1992
- Centro de salud mental Admisión y Derivación GCBA** Licitación pública. RIVA S.A. anteproyecto. 2008
- Centro de salud mental Internación Adultos GCBA** Licitación pública. RIVA S.A. anteproyecto. 2008
- Centro Cultural Konex-Abasto,** Concurso nacional de anteproyectos 2003
- Sede Central AFIP** Concurso nacional por invitación 2003
- Sede WTO- Federación Internacional de Comercio en Ginebra,Suiza.** Concurso internacional de anteproyectos. 2002
- Hotel 5 Estrellas En Villa La Angostura** Concurso Internacional de Anteproyectos 1998
- Parque Publico Costanera Norte** Concurso nacional de anteproyectos 1997
- Conjunto Habitacional Bajo Flores 200 -** Concurso nacional de anteproyectos 1989
- Centro Cultural Indhira Ghandi,** New Delhi, India Concurso Internacional Arq. Nathan Aizenstat, miembro del equipo de proyecto, 1986
- Consejo Profesional Y Colegio De Graduados En Ciencias Económicas** -Concurso nacional de anteproyectos 1978
- Teatro Argentino De La Plata** - Concurso nacional de anteproyectos miembro de equipo de proyecto del concurso, 1977
- Sede Segba** Puerto Madero Arqtos. H. Torcello & Van der. Poll. equipo de proyecto, 1974
- Aerolíneas Argentinas** Estudio Arqtos. Bekinstein, Ladizesky y Leiboff. Colaborador equipo de proyecto, 1973
(ver imágenes en www.evk-design.com.ar)

SALUD

Centro de salud mental Admisión y Derivación GCBA Licitación pública. (RIVA S.A.)
anteproyecto. **2008**

Centro de salud mental Internación Adultos GCBA Licitación pública. (RIVA S.A.)
anteproyecto. **2008**

Centro Medico F.A.T.I.Q.Y.P. (Federación Argentina de Trabajadores de la Industria
Química y Petroquímica). Superficie 6000 m2,
Anteproyecto, proyecto y documentación **1980**

Seis Hospitales En Zona Patagonica Austral Licitación de Proyecto y Precio.
Arqto. Mario Caputto. Miembro equipo de proyecto, Proyecto **1976**

DISEÑO INDUSTRIAL

Premio Lápiz de Plata 1991 - Etiqueta de Buen Diseño otorgada por la Asociación
Internacional de Críticos de Arte- Sección Argentina - a Jabonera Robótica

Diseño de **accesorios automáticos para sanitarios**: secamanos, jabonera, grifo y
mingitorio .**1990-91**

Cesto de Residuos para equipamiento urbano anti-vándalo **1975**

(ver imágenes en www.evkd.com.ar)

VIVIENDA MULTIFAMILIAR

Alberto Einstein 250 12u duplex en altura 850m2

Obra en proceso de licitación 2008

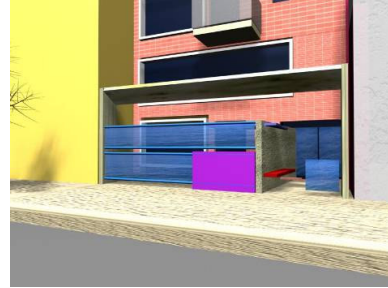

Gorriti 3748 16u en altura 950m2

Análisis de Emprendimiento y Proyecto 2007

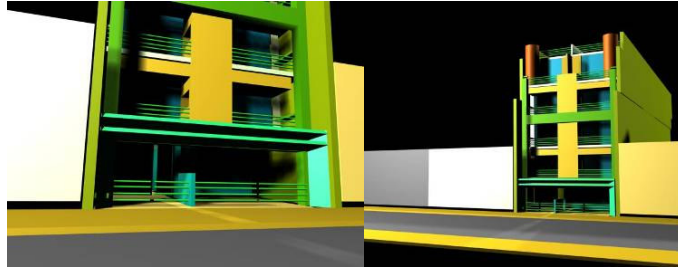

Honduras 4441 18u en altura 1200m2

Análisis de Emprendimiento y Proyecto 2008

Av Fco.Fdez. De la Cruz 3255 36u en altura 3500m2

Anteproyecto en DGFOC 2007

Coronel Salvadores 845 21u duplex en altura 1750m2

Anteproyecto en DGFOC 2007

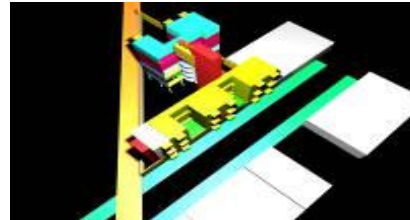

Cooperativa Crecer 28u en altura 3500m2

Anteproyecto en DGFOC 2005

Federico Lacroze 2151 24 u y cocheras 1800 m2

Anteproyecto 1997

P.I. Rivera 3222 16u con cochera 1200m2

Anteproyecto 1995

Sinclair 2955 31 u y cocheras 2000m2

Dirección de obra 1994/96

Afula City.(Israel) 3000m2 48 unidades en altura,

Proyecto y Supervisión de obra 1983

Batiam.(Israel)2700m2 42 unidades en agrupamiento,

Proyecto 1983

Kefar Vradim.(Israel)2500 m2 34 u en planta simple, asentamiento,

Proyecto 1983

México 2754 10u en 5 pisos y cocheras. 900 m2. **Proyecto y dirección de obra 1980/82**

Rawson 824 P.B., subsuelo, 9 pisos. Sup. 2200 m2.

Proyecto y dirección 1979

Austria 2173 PB, 9 pisos y cochera,

Proyecto y Dirección de obra 1977

EMPRENDIMIENTOS PROPIOS DE VIVIENDA MULTIFAMILIAR

SAN LUIS 3300

Sup.: 150 m² 2 unidades , Proyecto y Dirección de obra reciclado y equipamiento, obra año 2008



QUESADA 4194

Sup: 312 m² 3 unidades en duplex y 2 en planta baja.
Proyecto y Dirección de obra
Contratos para cada rubro de obra año 2008 entrega 12-2009



EMILIO LAMARCA 1072 Sup.: 278 m2 2 unidades en duplex y 1 en planta baja.
Proyecto y Dirección de obra
Contratos para cada rubro obra año 2006 entregada **2007**

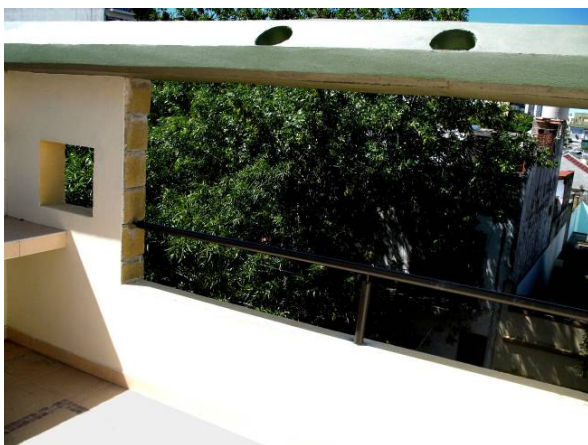
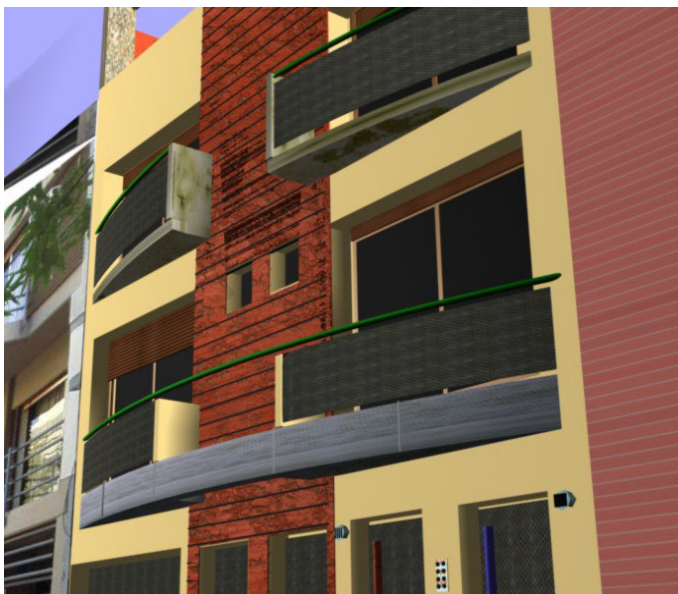

Jaramillo 4256 Sup.: 65 m2 reciclado duplex **Proyecto y Dirección de obra**
Contratos para cada rubro obra año 2005 entregada **2006**



VIVIENDA UNIFAMILIAR

Montañeses 2899	Superficie 125 m2 vivienda-loft, reciclado y ampliación Proyecto y dirección	1997
Morlote 254	Superficie 120 m2 vivienda, reciclado y ampliación, Proyecto y dirección	1997
Miñones	Superficie 73 m2 vivienda-loft reciclado y ampliación Proyecto y dirección	1996
Humberto 1- 2329	Sup 120 m2 reciclado y ampliación Proyecto y dirección	1996
Caracas 4261	Superficie. 130 m2 Reciclado y Ampliación. Proyecto y dirección	1989
Casa Country Club Aras El Noro	superficie 200 m2. Anteproyecto,	1980
Oro 2319	Superficie: 250 m2. Proyecto y dirección de obra.	1977-78
Cervantes 1040	Superficie 250 m2. Anteproyecto,	1977

EDUCACIÓN

2 Jardines De Infantes Yokneam,	afueras de Haifa, Israel –250 m2 Proyecto y dirección	1983
Salón para Usos Múltiples y Deportivo,	Yokneam, Haifa, Israel, 120 m2 Proyecto	1983

(ver imágenes en www.evk-design.com.ar)

LOCALES COMERCIALES

Paseo Larrea Larrea y Peña 750 m2 Rediseño Espacios abiertos y locales comerciales, 1998, Proyecto

Galería Comercial Humberto 1º 842 Bs.As. 3200 m2 1994 Proyecto.

Naturismo Av. Santa Fe 3667 200m2 Fabrica de pastas, venta de productos alimenticios y bar-restaurant. 1986. Proyecto.

Estación de servicio; Compañía Paz de Petróleo, en Tamra, Israel, 1983, Proyecto

Centro Comercial en Munro Refuncionalizacion de edificio fabril existente. Superficie 2000 m2, 1982. Proyecto

Shoshana Local de venta de flores de seda. Santa Fe 1842, Buenos Aires, 1981. Proyecto y dirección

Popi Local de venta de ropa de venta de ropa de mujer. Rodríguez Peña 1087, 1980 Proyecto y dirección

Equus Ranch Local de venta de ropa de mujer. Santa Fe 1842, Buenos Aires, 1980 Proyecto y dirección

La Juvenil Fabricación y venta de pastas alimenticias. Sup 240 m2, 1977 Proyecto y dirección

(ver imágenes en www.evk-design.com.ar)

EQUIPAMIENTO Y DISEÑO AMBIENTAL

Venezuela 2081 Vivienda-loft 120 m2, 2006, Proyecto y dirección

Peña 2396 3 Piso, Proyecto y dirección 1998, Proyecto y dirección

Pasaje Giuffra 254 Unidad 5, Vivienda-loft, 1997, Proyecto y dirección

Billinghurst 3001 – 10 C, vivienda – consultorio, 1988, Proyecto y dirección

Lavalle 2728 8 D - Agencia de Turismo, 1986, Proyecto y dirección

Av. Figueroa Alcorta 3450 7 piso, vivienda, 1981, Proyecto y dirección

Rodríguez Peña 2064 2 piso, 1981, Proyecto y dirección

Virrey del Pino 2652 7o piso, 1980, Proyecto y dirección

Belgrano 4251 8º piso Dr. Oscar Pablucci. Proyectista, Vivienda y Consultorio, 1974, Proyecto y dirección

OTROS TEMAS

Escenografía Otello – Teatro Colon Temporada 1987
Documentación de puesta y vestuario, escenógrafa Arqta. Lilia Moglia

Complejo Turístico en Villa Carlos Paz 3500m2 -Tiempo Compartido- Segpool S.A.,1987, Anteproyecto

Sistema de viviendas en prefabricación liviana. Estudio Carlos Levinton, arquitecto asociado, 1982. Proyecto y dirección

Audiovisual "Perfiles de Buenos Aires" Espectáculo sobre la identidad de la ciudad de Buenos Aires con fotografías propias y del Archivo General de la Nación. Trabajo multidisciplinario realizado por los Arqtos. Eduardo Kreiman, Carlos Levinton, Musicólogo Oscar Lavarden, Historiador Leandro Gutiérrez, 1982

INDUSTRIA

Diesel Parisi S.A. Taller mecánico Yerbal 3520 – 810m2 Proyecto ampliación nave y lay-out maquinarias y oficinas de administración-	1990/91
Meals Service Catering y Fabrica de productos alimenticios 400m2 Proyecto refacción y ampliación.	1986
Fabrica premoldeada , Ariel, Israel 300 m2. Proyecto	1983

OFICINAS

Banco HSBC Av. Rivadavia 2341 SUC. ONCE servicio de dirección de obra	2004
Tucumán 1966 reciclado edificio de vivienda a oficinas 2000m2 Anteproyecto	1998
Dekalb Argentina Oficinas comerciales Superficie 800 m2, Proyecto y dirección	1977

(ver imágenes en www.evk-design.com.ar)